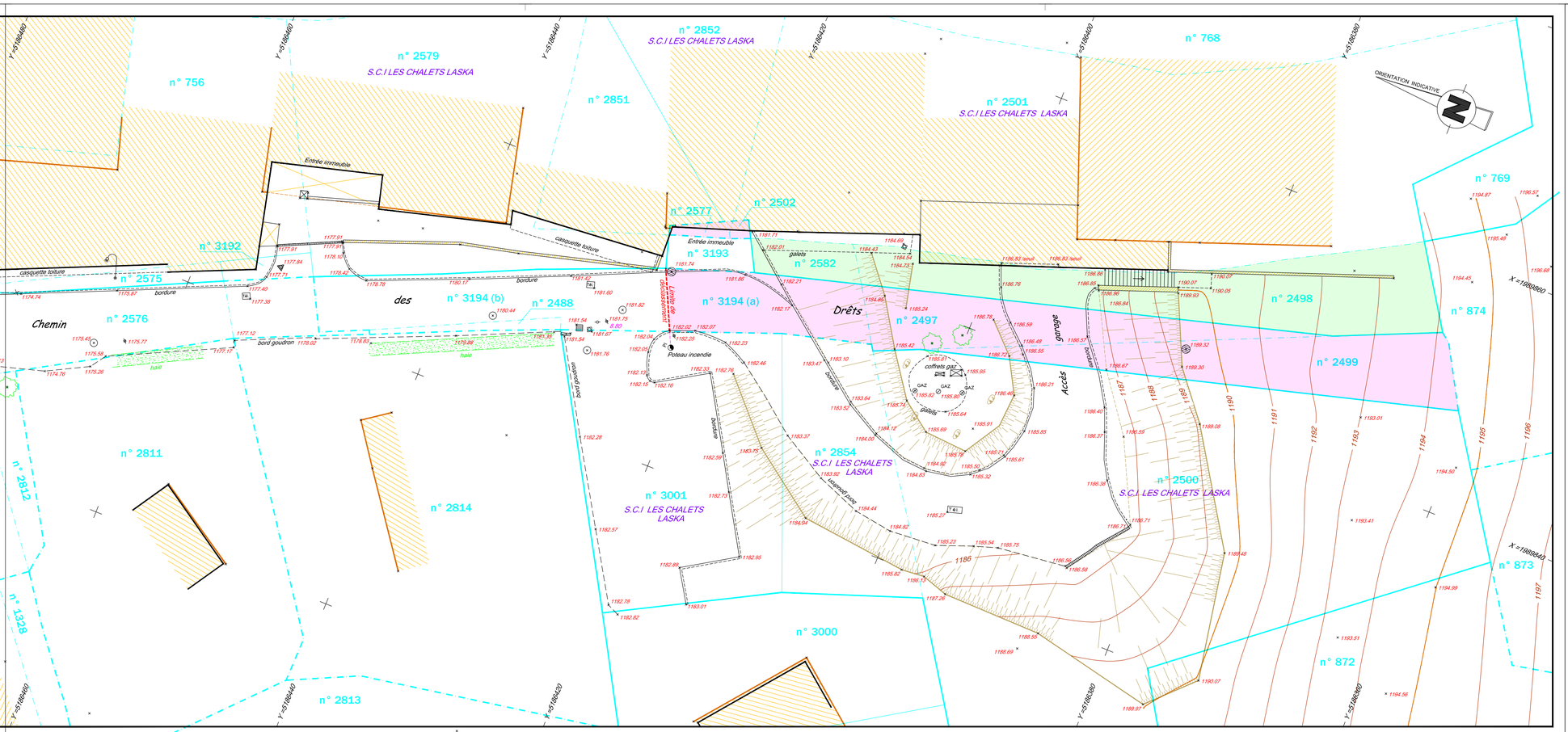

DEPARTEMENT DE LA HAUTE-SAVOIE

COMMUNE DES CONTAMINES-MONTJOIE

Lieudit : DEVANT LES LOYERS

Section : B - feuille n° 5

ORDRE DES GEOMETRES-EXPERTS

PLAN D'ETAT DES LIEUX

ECHELLE : 1/200

COORDONNEES : SYSTEME RGF 93 - CC 46 - NIVELLEMENT IGN 69 (grille RAF18)
(Détermination par GPS : réseau TERIA)

Déclassement du Chemin des Drêts

Terrain appartenant à la commune des CONTAMINES-MONTJOIE à déclasser de la voirie communale :
n° 2497 : 1 a. 20 - n° 2499 : 1 a. 27 - n° 2502 : 0 a. 03 - n° 2577 : 0 a. 03
n° 3194 (partie a) : 0 a. 77
Contenance cadastrale totale = 3 a. 30

Terrain appartenant à la S.C.I LES CHALETS LASKA, à déclasser de la voirie communale :
n° 2498 : 1 a. 70 - n° 2582 : 0 .a 24
Contenance cadastrale totale = 1 a. 94

Limite de propriété

Limite parcellaire incertaine provenant d'une adaptation du plan cadastral à confirmer par un bornage contradictoire avec les propriétaires voisins.

Ce plan n'a pas pour objet d'indiquer de façon exhaustive les servitudes qui pourraient grever les propriétés

DRESSE LE : 24 Août 2023 - MODIFIE LE : 3 Octobre 2023

N/Réf. : 18.285 - T1

S.C.P. " Bernard GUERPILLON - Damien SOUVIGNET " - Géomètres-Experts
33, Allée Galilée - B.P. 126 - 74704 SALLANCHES Cédex - Téléphone : 04.50.58.42.11
scp.guerpillon@gmail.com - scp.souvignet@gmail.com