

Carte de situation :

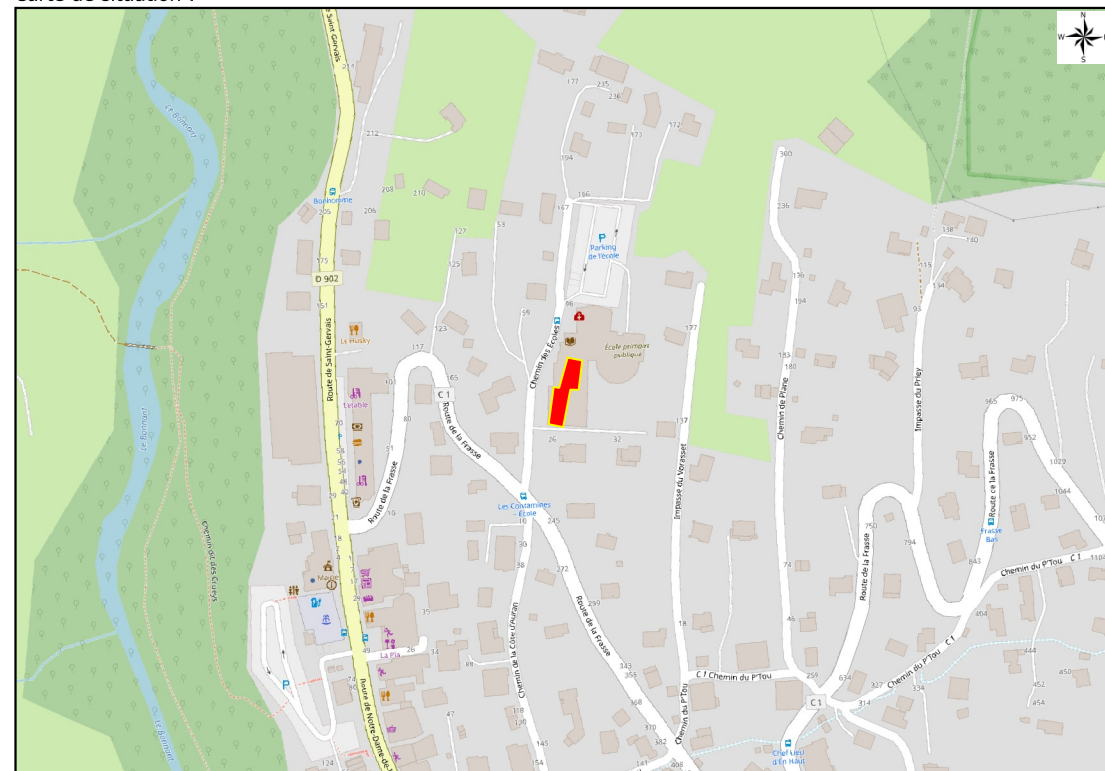

EPCI : CCPMB

Département : Haute-Savoie (74)

Région : AURA

Code INSEE : 74085

Filière : PV en toiture

Superficie : 382 m²

Parcelle(s) : 0B 2304

Nom(s) propriétaire(s) :

Prescription surfacique : Acquisition - reprise de la voie d'accès patinoire (6.50 m dont 2.00 cheminement piétons et cycles)

Zone urbanisme : UC

Détails :



Carte de situation :

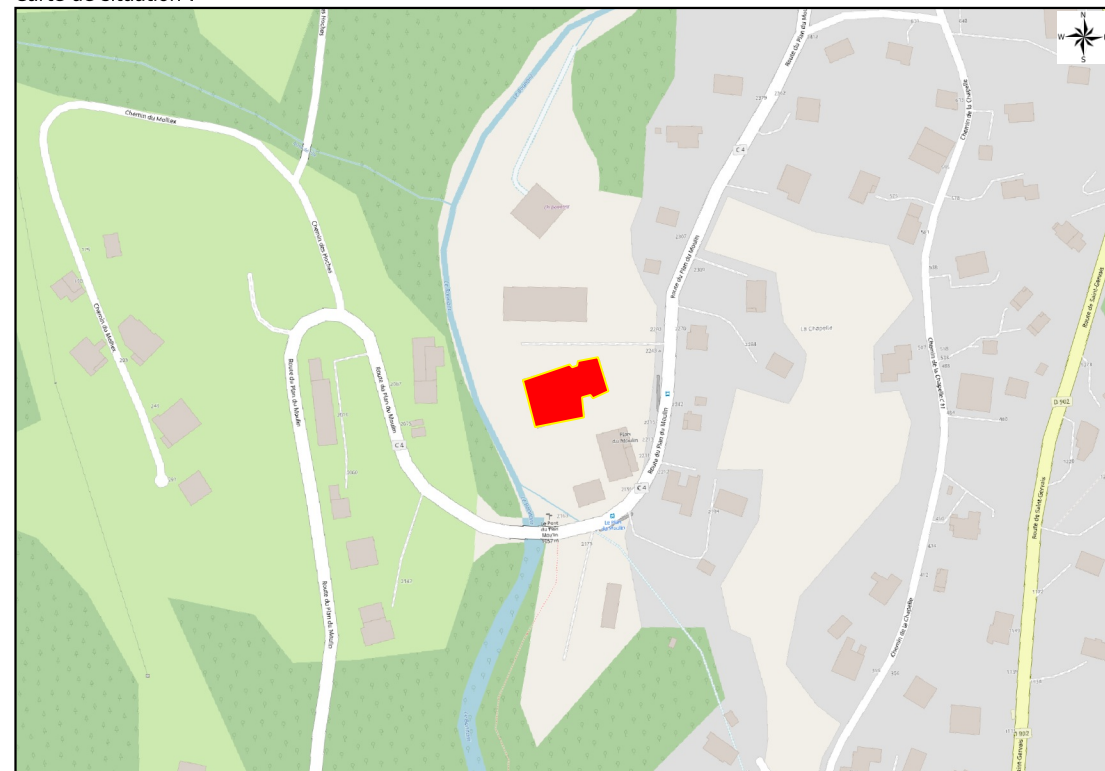

EPCI : CCPMB

Département : Haute-Savoie (74)

Région : AURA

Code INSEE : 74085



Filière : PV en toiture

Superficie : 653 m²

Parcelle(s) : 0A 2132

Nom(s) propriétaire(s) :

Prescription surfacique : Acquisition - reprise de la voie d'accès patinoire (6.50 m dont 2.00 cheminement piétons et cycles)

Zone urbanisme : N

Détails :

Carte de situation :

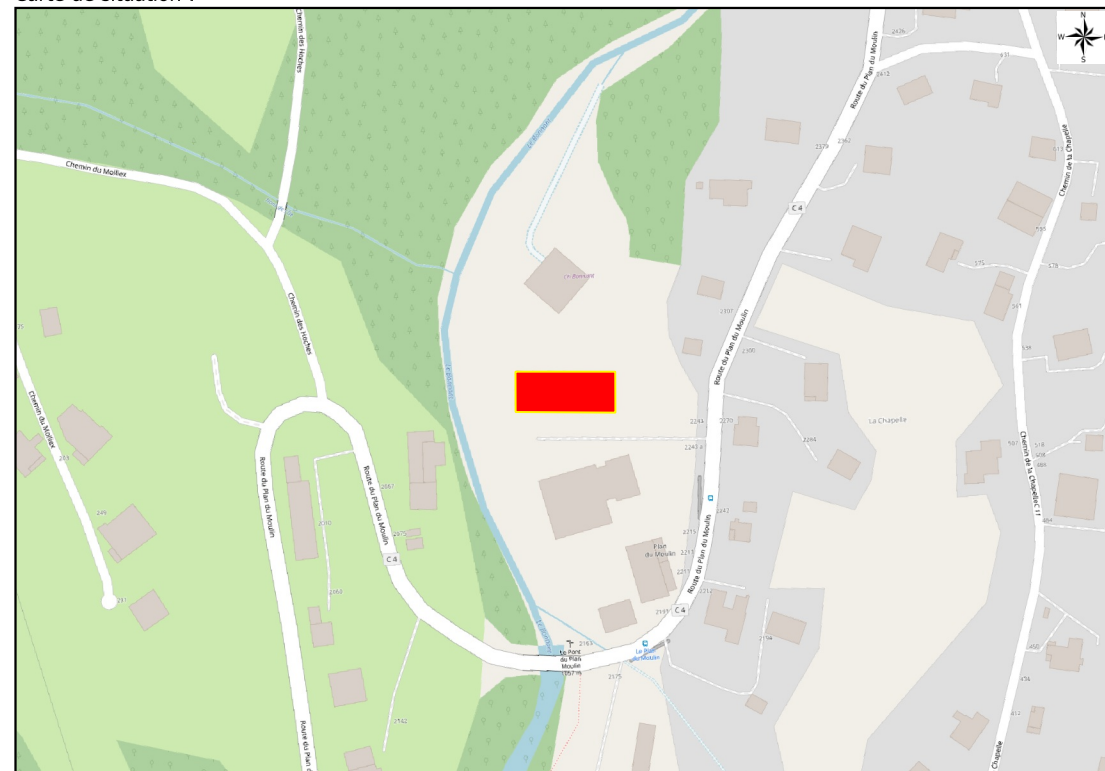

EPCI : CCPMB

Département : Haute-Savoie (74)

Région : AURA

Code INSEE : 74085

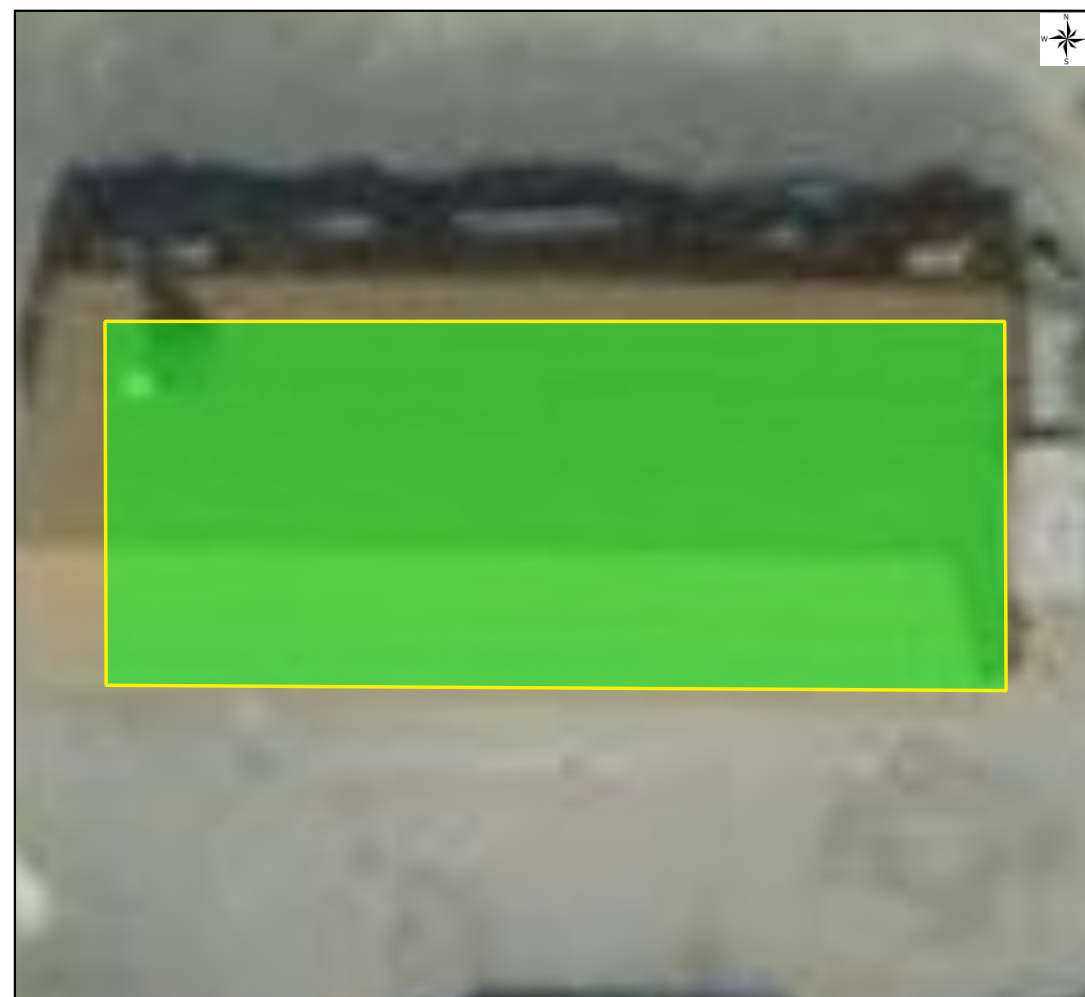

Filière : PV en toiture

Superficie : 513 m²

Parcelle(s) : 0A 2131;0A 2132

Nom(s) propriétaire(s) :

Prescription surfacique : Acquisition - reprise de la voie d'accès patinoire (6.50 m dont 2.00 cheminement piétons et cycles)

Zone urbanisme : N

Détails :

Carte de situation :

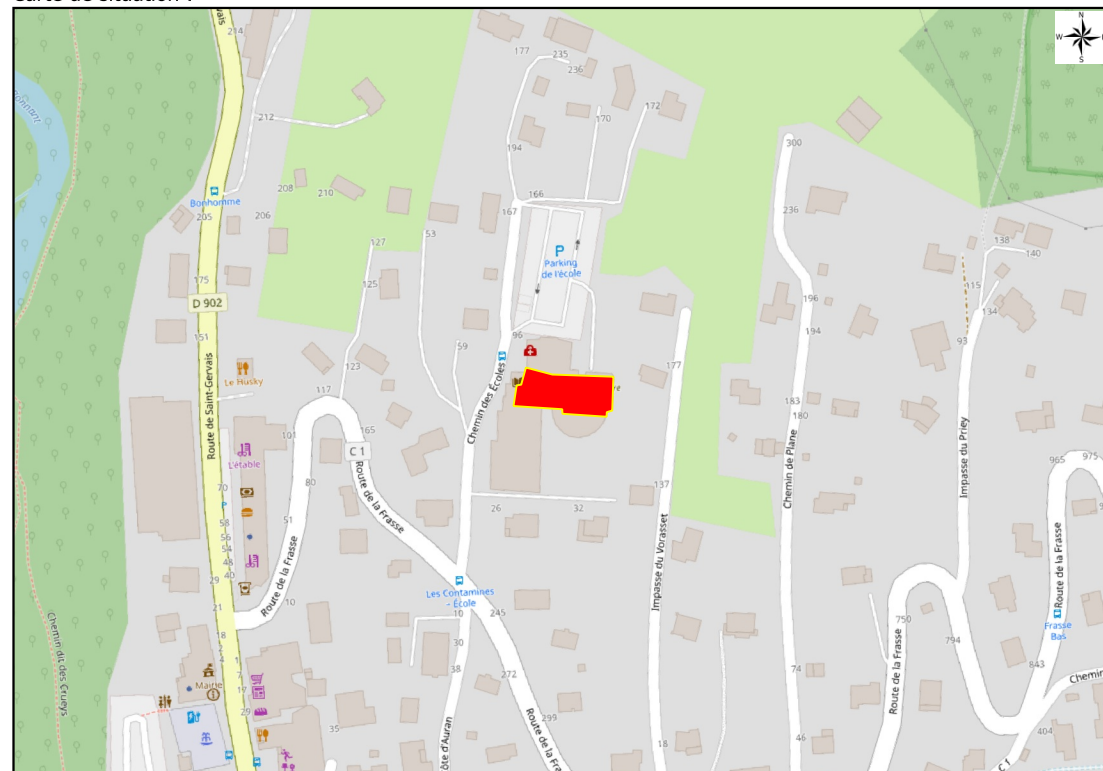

EPCI : CCPMB

Département : Haute-Savoie (74)

Région : AURA

Code INSEE : 74085

Filière : PV en toiture

Superficie : 737 m²

Parcelle(s) : 0B 2304

Nom(s) propriétaire(s) :

Prescription surfacique : Acquisition - reprise de la voie d'accès patinoire (6.50 m dont 2.00 cheminement piétons et cycles)

Zone urbanisme : UC

Détails :

